

01 VISTA FRONTAL

ESCALA 1/05

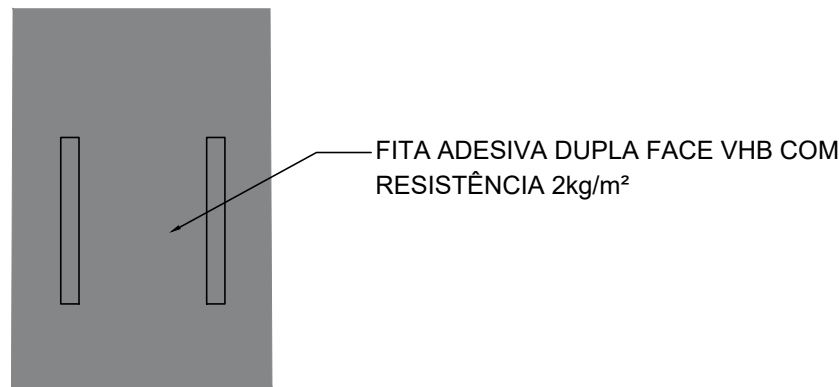

02 FIXAÇÃO

ESCALA 1/25



03 EXEMPLOS

ESCALA 1/5

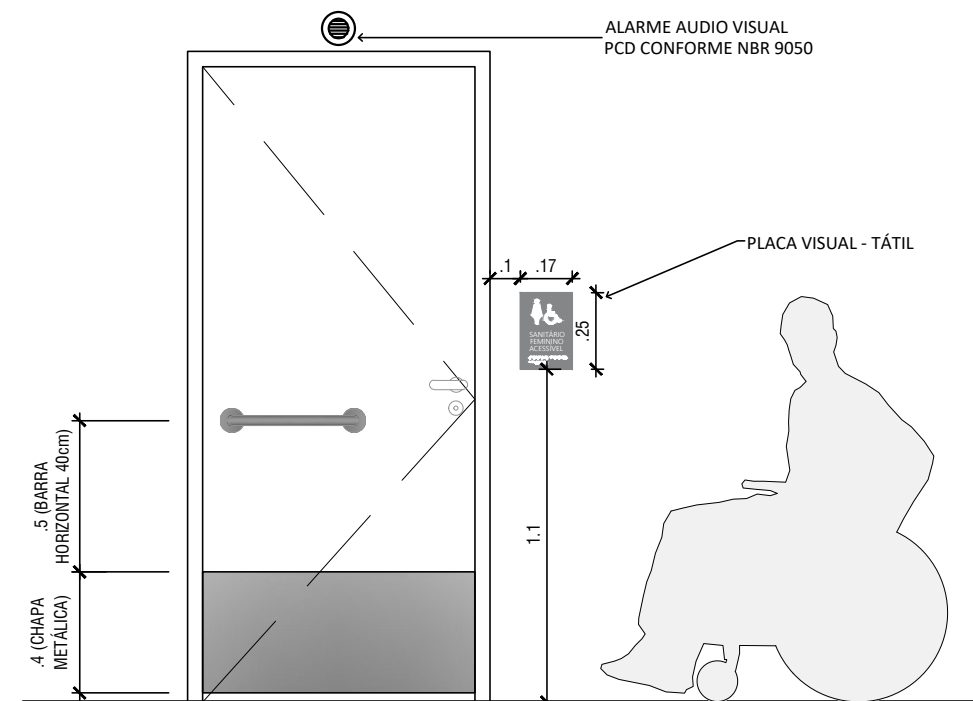

04 VISTAS

ESCALA 1/25

F	ATENDIMENTO DE COMENTÁRIOS		09/05/2025
E	ATENDIMENTO DE COMENTÁRIOS		28/02/2025
D	ATENDIMENTO DE COMENTÁRIOS		25/02/2025
C	ATENDIMENTO DE COMENTÁRIOS		10/02/2025
B	ATENDIMENTO DE COMENTÁRIOS		22/01/2025
A	EMIÇÃO INICIAL		05/12/2024
REV.	DESCRIÇÃO	APROVADO POR	DATA
<div>FOCCO</div> <div>Projetos · Planejamento · Consultoria</div>		Nº PROCESSO ENSP-014-FIO-21-2-10	Nº DO CONTRATO RC Nº 10099343
		COORDEN. DO PROJETO (CONTRATADA) Danielle V. M. de Souza	FISCAL DO CONTRATO SIAPE Cláudio Carneiro Antunes
<div>COGIC</div> <div>Coordenação-Geral de Infraestrutura dos Campi</div>		NOME DO PRÉDIO Centro de Referência Prof. Hélio Fraga	
		ÁREA RAIO-X E FARMÁCIA	
NOME DO ARQUIVO A712A2AE		CAMPUS JACAREPAGUÁ	Nº PRÉDIO 712
TIPO DE PROJETO SUBTIPO DE PROJETO Projeto Executivo		OBJETIVO AMPLIAÇÃO/REFORMA	Nº DA META 2024.005
TÍTULO DA PRANCHA DETALHES DA PLACA BRAILLE AMBIENTES		FASE Projeto Executivo	OE OR 2024.02.06.01
COORDENADOR DA META Cláudio Carneiro Antunes		RESPONSÁVEL TÉCNICO Danielle V. M. de Souza	Nº REGISTRO A183941-1 CAU-RJ
EQUIPE FOCCO PROJETOS E CONSULTORIA LTDA.			

DIS-007